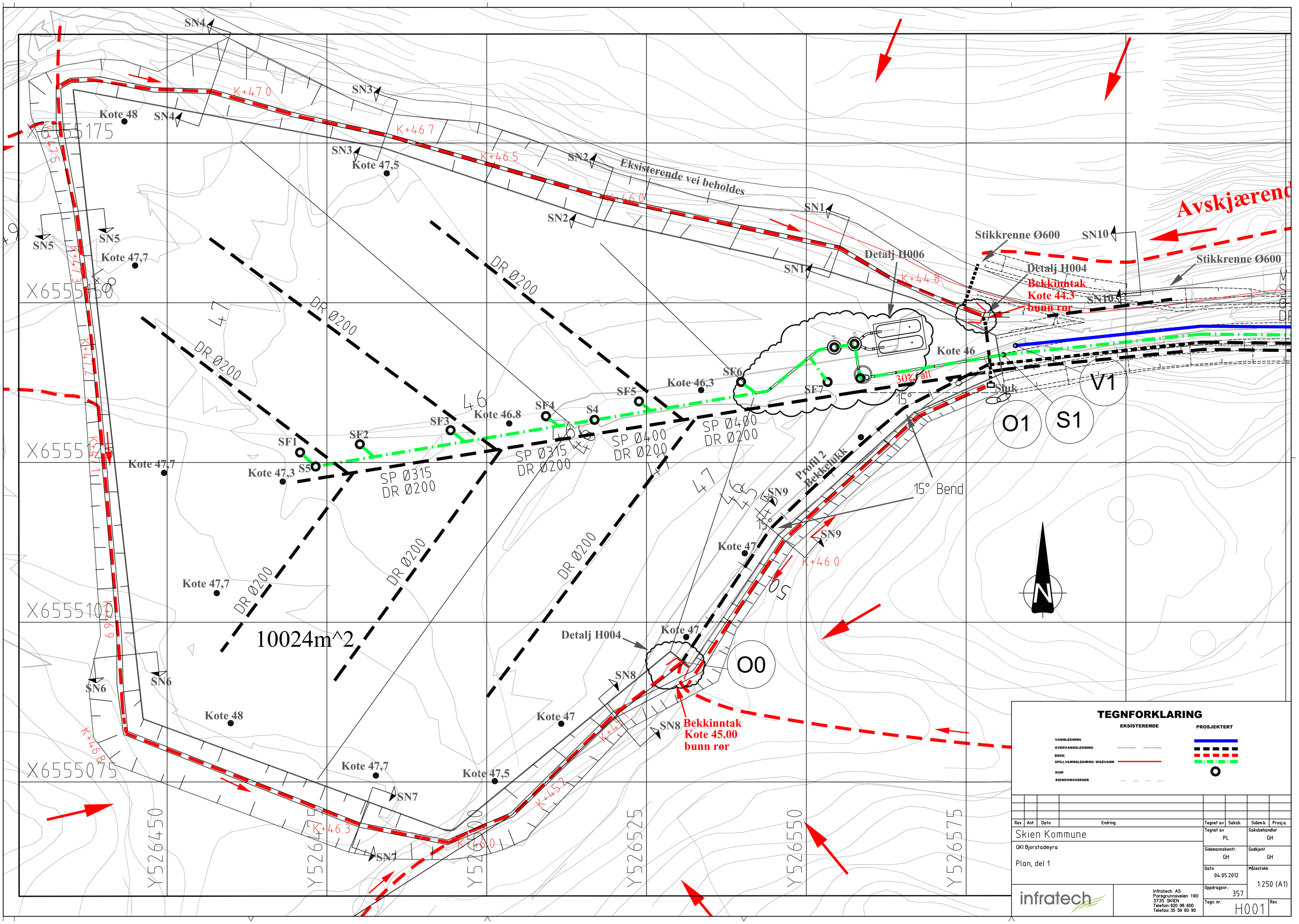

Avskjærend
Eksisterende vei beholdes
Stikkrenne Ø600
Detalj H006
Detalj H004
Bekkuntak
Kote 44.3
bunn rør
Kote 46
Kote 46,3
Kote 46.8
Kote 47,5
Kote 47,7
Kote 47,3
Kote 48
Kote 47
Sluk
30% Fall
15° Bend
Profil 2
Bekkelukk
Detalj H004
Bekkinntak
Kote 45.00
bunn rør
10024m^2
DR Ø200
SP Ø315
DR Ø200
SP Ø400
DR Ø200
SN1
SN2
SN3
SN4
SN5
SN6
SN7
SN8
SN9
SN10
SF1
SF2
SF3
SF4
SF5
SF6
SF7
S4
S5
V1
O1
S1
O0
K+47.0
K+46.7
K+46.5
K+46.0
K+44.8
K+47.3
K+47.2
K+47.1
K+46.9
K+46.8
K+46.3
K+45.2
X6555175
X6555150
X6555125
X6555100
X6555075
Y526450
Y526475
Y526500
Y526525
Y526550
Y526575
N
TEGNFORKLARING
EKSISTERENDE
PROSJEKTERT
VANNLEDNING
OVERVANNSLEDNING
BEKK
SPILLVANNSLEDNING/ SIGEVANN
KUM
EIENDOMSGRENSE
Rev. Ant. Dato Endring
Tegnet av Saksb. Sidem.k. Prosj.a.
Skien Kommune
GKI Bjorstadmyra
Plan, del 1
Tegnet av PL
Saksbehandler GH
Sidemannskontr. GH
Godkjent GH
Dato 04.05.2012
Målestokk 1:250 (A1)
Oppdragsnr.: 357
Tegn. nr. H001
Rev.
infratech
Infratech AS
Porsgrunnsveien 190
3735 SKIEN
Telefon: 920 98 600
Telefax: 35 59 60 90